

- Peter Kaiser
BIM heute-was bedeutet das in der Praxis?

ZVEH



BIM heute - was bedeutet das in der Praxis?

Peter Kaiser
Technischer Delegierter des ZVEH

- Peter Kaiser
BIM heute-was bedeutet das in der Praxis?

ZVEH



bisher

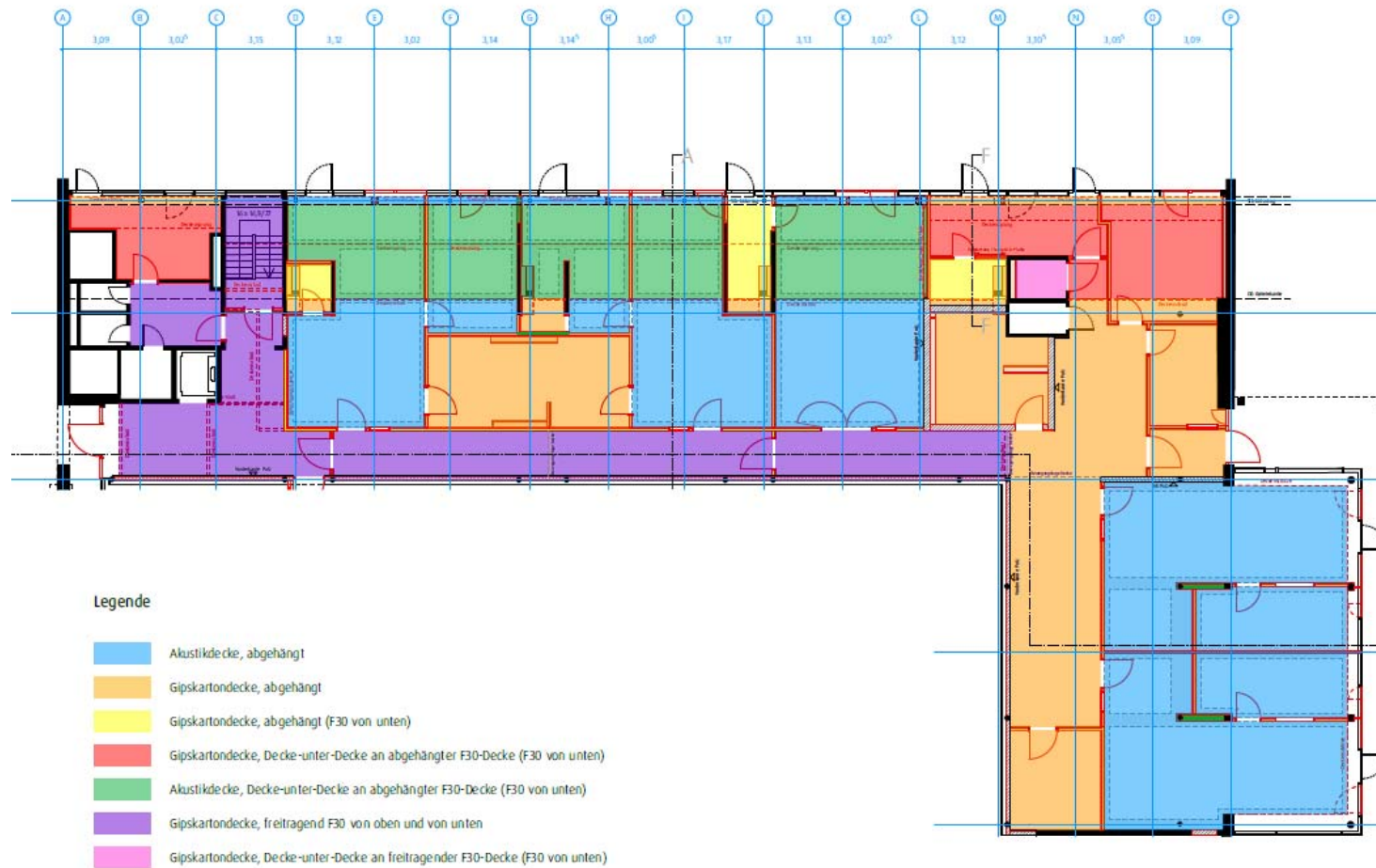

- Peter Kaiser
BIM heute-was bedeutet das in der Praxis?

ZVEH



bisher

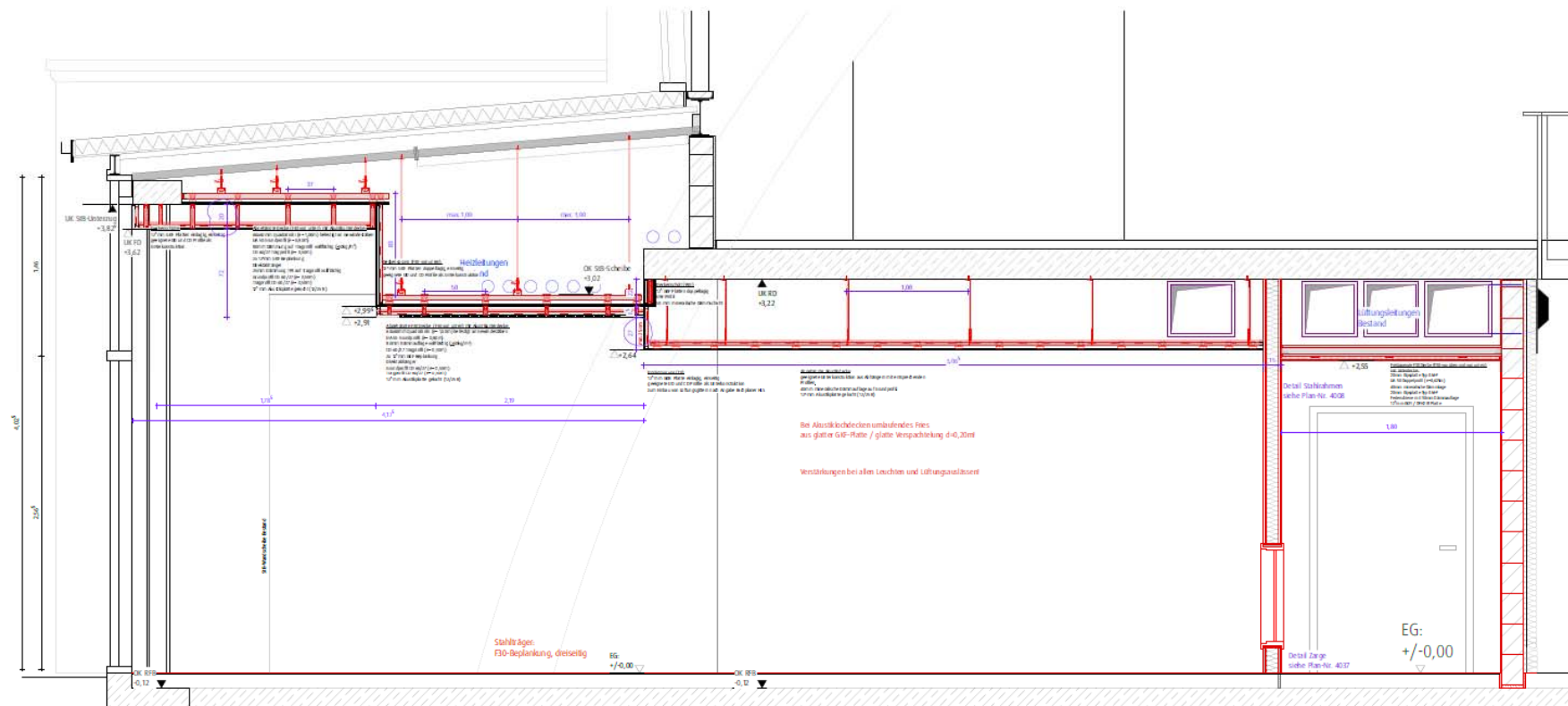

- Peter Kaiser
BIM heute-was bedeutet das in der Praxis?

ZVEH



bisher

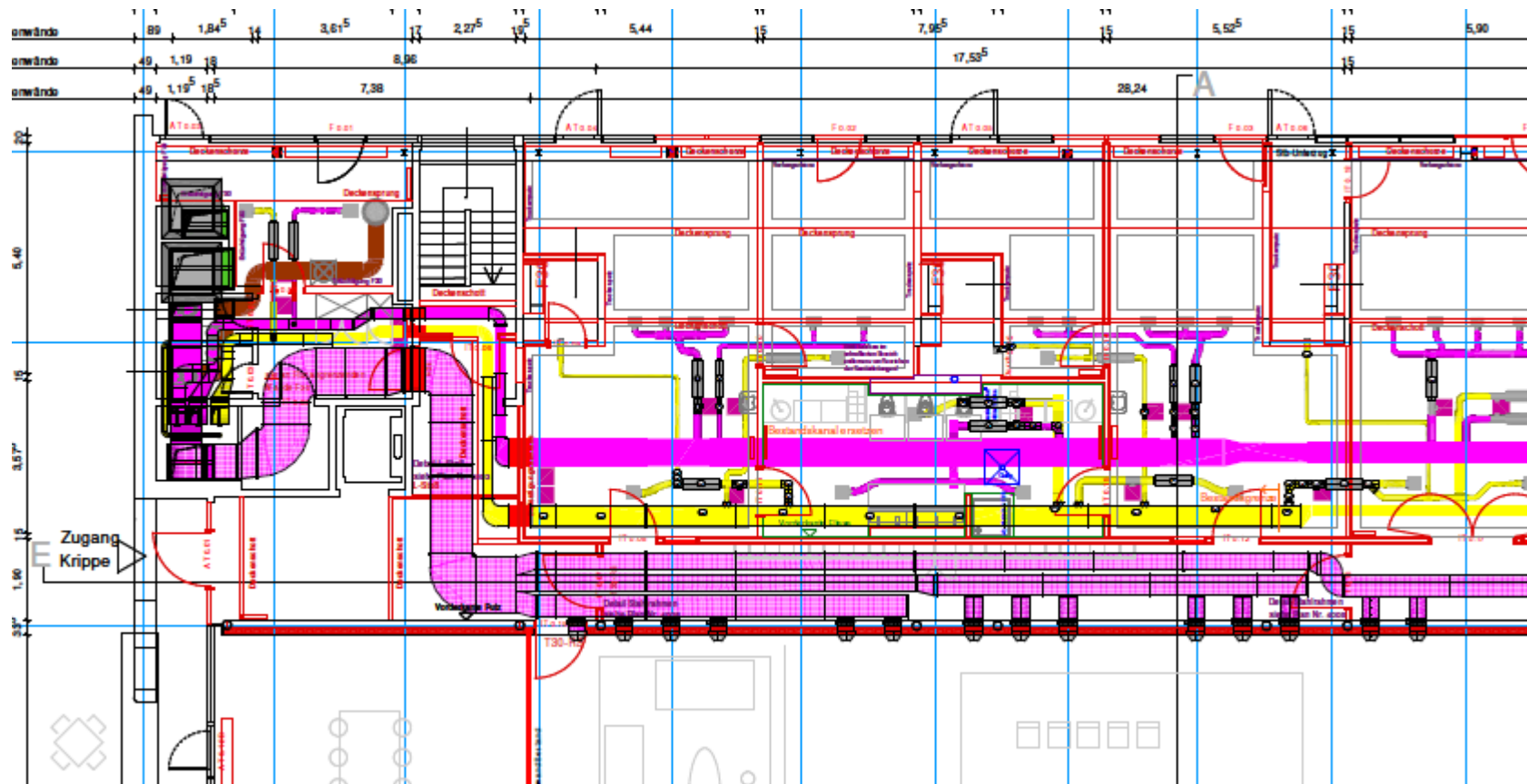

- Peter Kaiser
BIM heute-was bedeutet das in der Praxis?

ZVEH



bisher

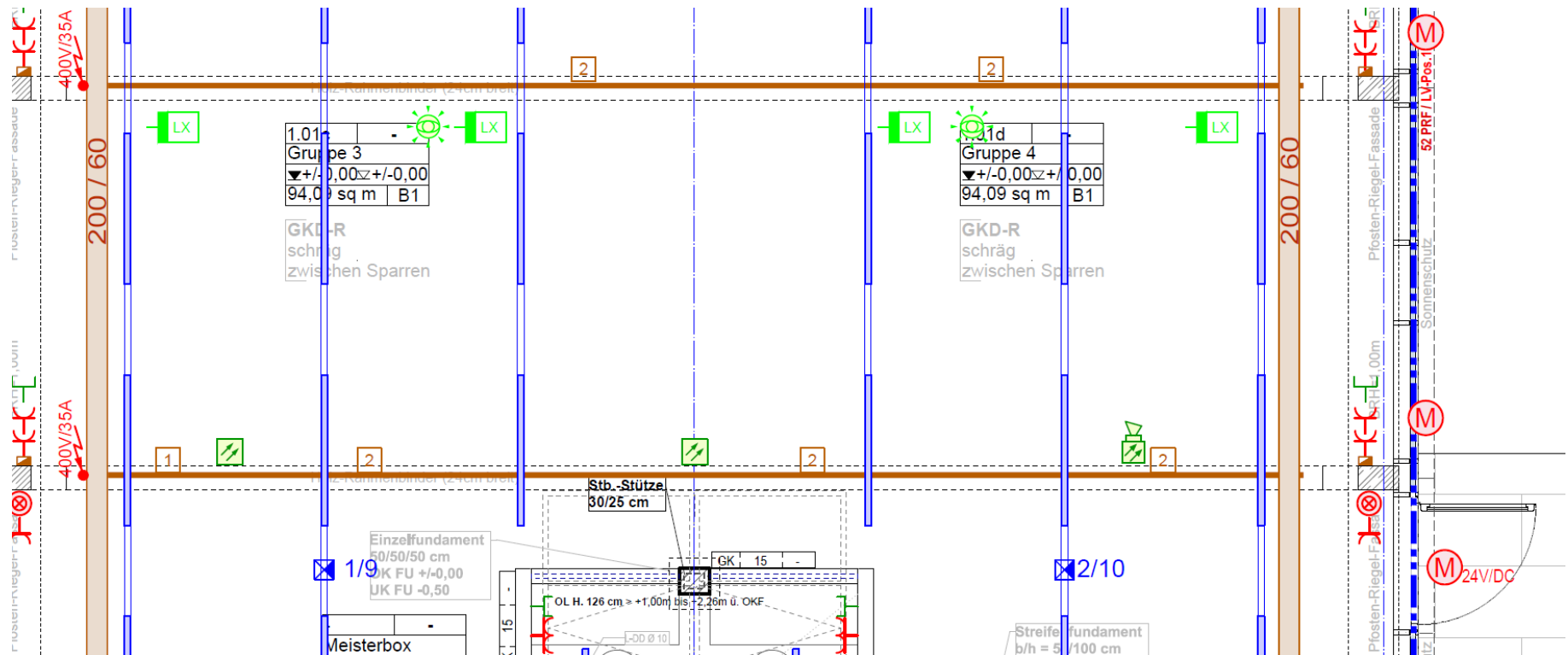

- Peter Kaiser
BIM heute-was bedeutet das in der Praxis?

ZVEH



bisher



- Peter Kaiser
BIM heute-was bedeutet das in der Praxis?

ZVEH



bisher

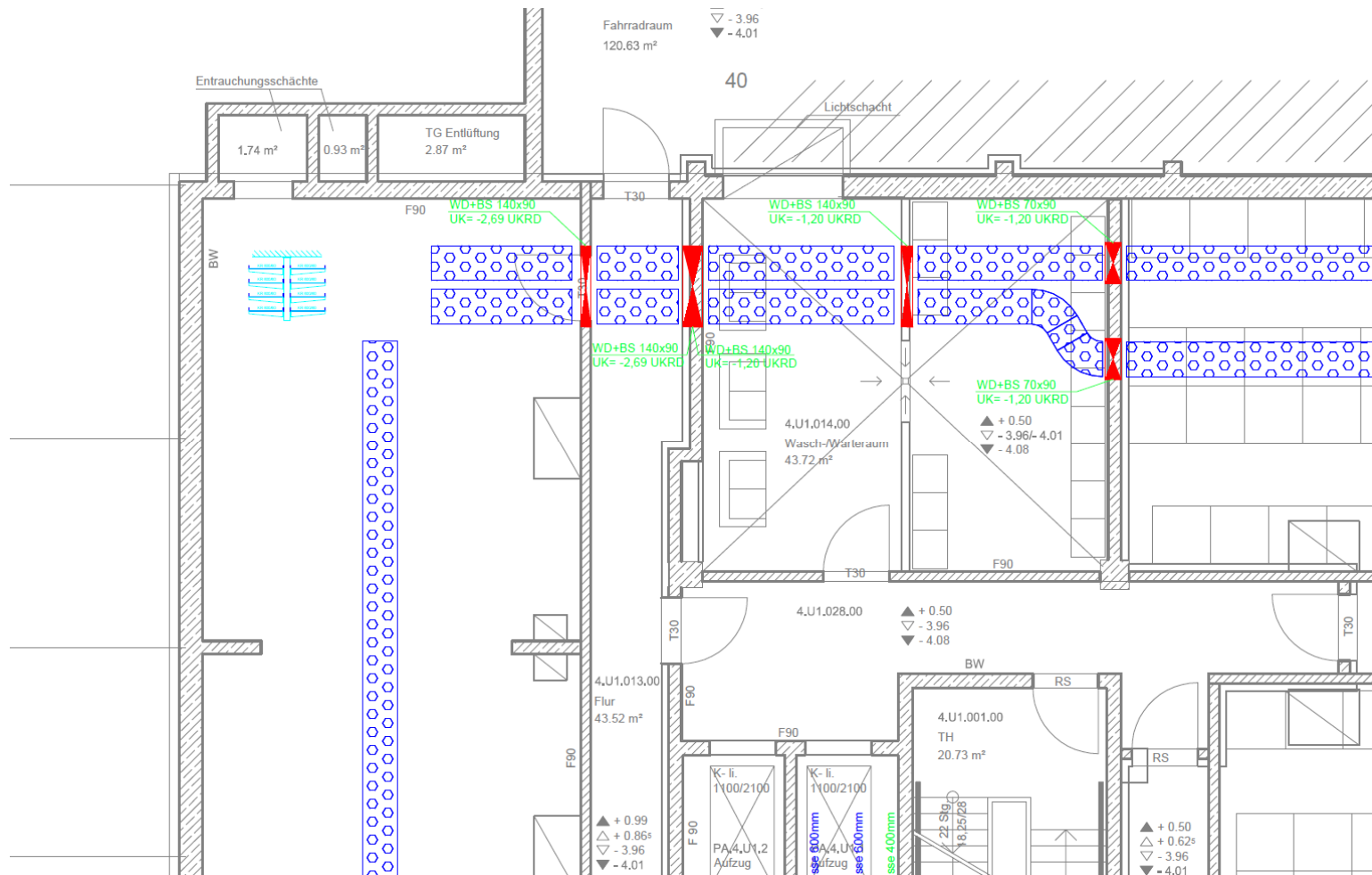

- Peter Kaiser
BIM heute-was bedeutet das in der Praxis?

ZVEH



bisher

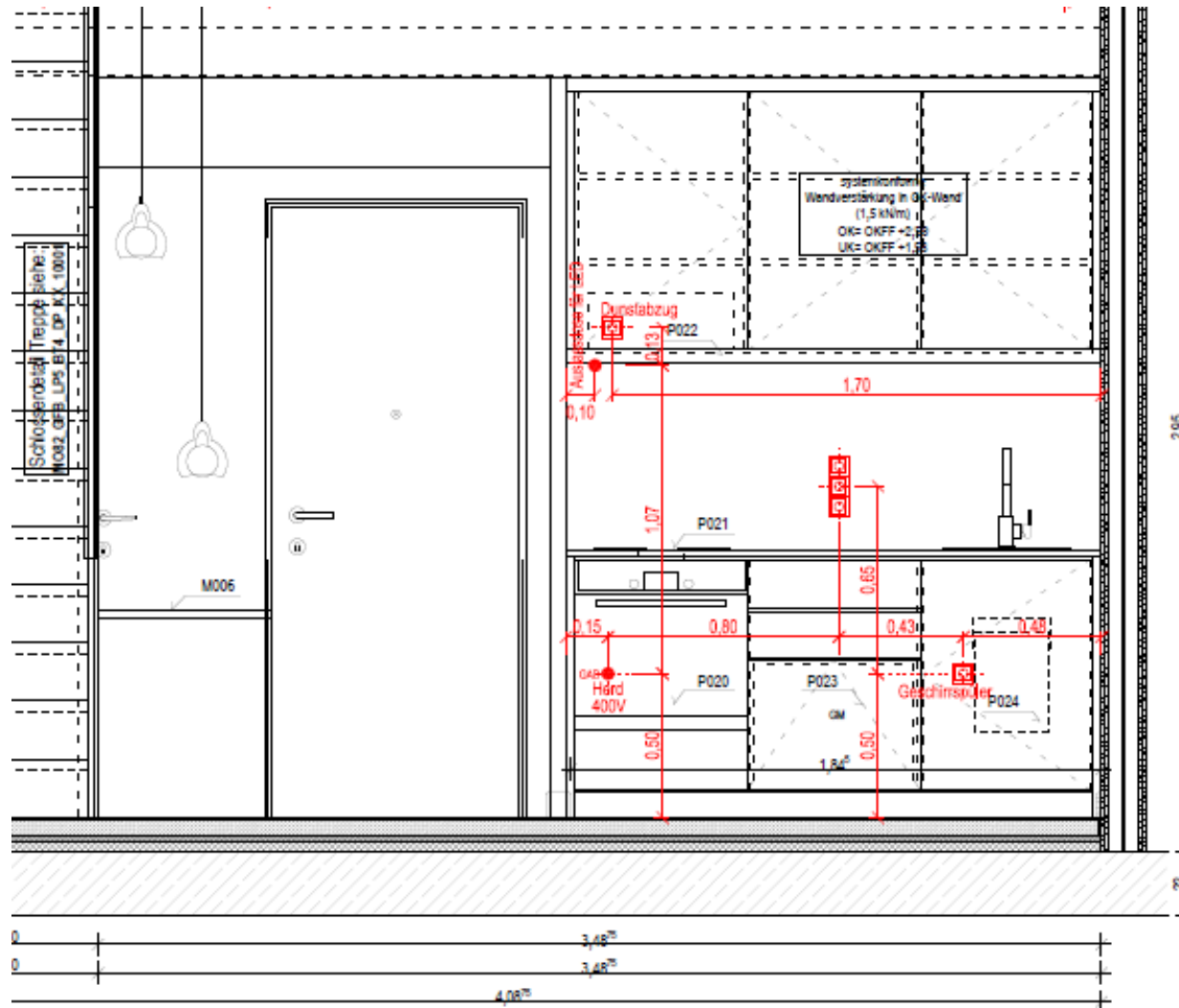

- Peter Kaiser
BIM heute-was bedeutet das in der Praxis?

ZVEH



künftig

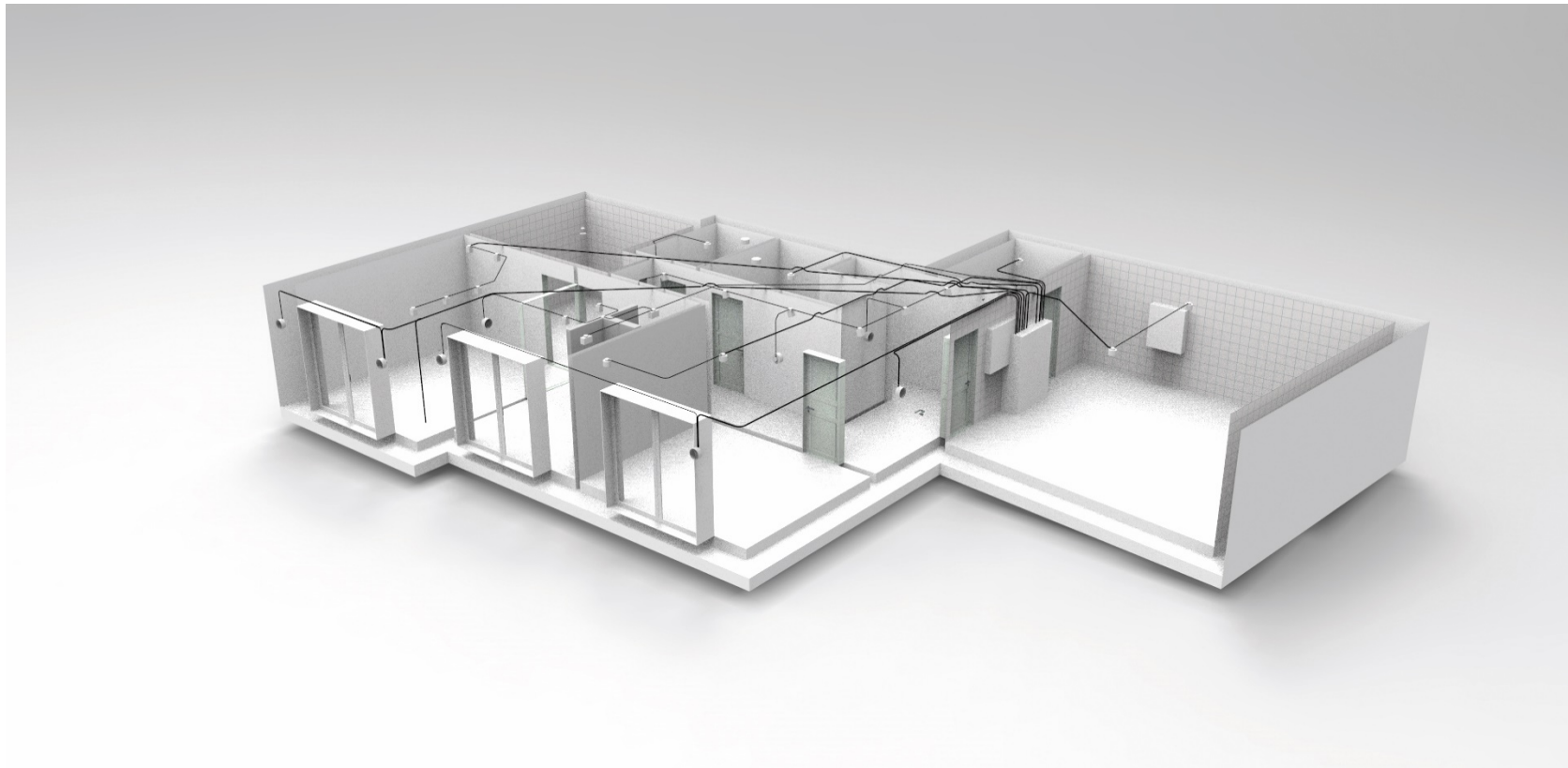

- Peter Kaiser
BIM heute-was bedeutet das in der Praxis?

ZVEH



künftig



- Peter Kaiser
BIM heute-was bedeutet das in der Praxis?



künftig

Verteilungszähler / Zähleranlage

Interne Nummer: A002

Stromkreis Nr. 8 - Zuleitung zu Dentallabor UG001 UG

Sicherung: F7

Nennstrom (In): 63.0A

Netzimpedanz: 300 mOhm

Betriebsstrom: 0.0A

Anlagenimpedanz: 0 mOhm

RCD (Fi): Nein

cosPhi: 1.00

Abschaltzeit: 0,20 Sek.

Überlastschutz:

Kurzschlusschutz:

Häufung



künftig

Stückliste

Stücklistendateien

J:\DDS\Projekte\2017\Zentgraf\Zent6001.boq

Hinzufügen... Löschen

Stückliste

Artikelnummer und Beschreibung	1079	Menge	Einheit
01.01.35	PVC-Mantelleitung NYM-J 5x16 einziehen	E 217.65	m
04.01.06	UP Universalschalter (Aus) [ws/rws]	14.00	stk
04.01.31	UP Schukosteckdose 1-fach [ws/rws]	17.00	stk
04.01.32	UP Schukosteckdose 2-fach [ws/rws]	42.00	stk
04.18.53	UP-Herdanschlußdose mit Hohlwanddose m.Anschl	1.00	stk
04.23.10	UP Fußboden-Temperaturregler 1xSchließer 10A/	13.00	stk
05.01.21	Normfeldzählerschrank IP31, 1 stöckig 1 Felde	1.00	stk
05.01.55	Normfeldzählerschrank IP54, 2 stöckig 5 Felde	1.00	stk
05.04.01	UP-Verteiler 12TE,1-reihig 277x347x80mm I	5.00	stk
11.04.03	Garagentorantrieb m.1000N Zug-u.Druckkr.f.Tor	1.00	stk
16.05.04	UP Steckdosenkombination 4-fach	1.00	stk
31	CEE-Steckdose 5x32A a.P. Mennekes 31	2.00	stk
BO-020809-213	Wandaussparung frei	11.00	Stk
BTSV8500W	Video-Haustelefon Siedle BTSV850-0W	2.00	stk

Struktur... Editor Reporte Mit einer Revision vergleichen Revision...

Sortierung

Etage	xxx
Bereich	xxx
Raum	xxx
Layer	xxx

Export

Zieldatei

Format GAEB DA81

Optionen... Export Ext. Programm

5
rC
äc
nf
ode
inc
eck

- Peter Kaiser
BIM heute-was bedeutet das in der Praxis?

ZVEH



künftig

The screenshot displays a BIM software interface. At the top, a 2D floor plan is visible with several rooms outlined in green. Each room has associated data:

- Room 1 (left):** Fläche 13,95 m², Umfang 8,00 m. Labels: Bodenaufl. Bestand, wandoberfl. Bestand, Deckenfinish Bestand.
- Room 2 (middle):** Umfang 9,20 m. Labels: Bodenaufl. Bestand, wandoberfl. Bestand, Deckenfinish Bestand. Note: OK= 0.00m UKD, WA/ / 15x24x20.
- Room 3 (Teeküche):** Fläche 8,50 m², Umfang 11,80 m. Labels: Bodenaufl. Bestand, wandoberfl. Bestand, Deckenfinish Bestand.
- Room 4 (Dusche):** Fläche 5,25 m², Umfang 9,90 m. Labels: Bodenaufl. Bestand, wandoberfl. Bestand, Deckenfinish Bestand.
- Room 5 (Archiv):** Fläche 7,68 m², Umfang 11,30 m. Labels: Bodenaufl. Bestand, wandoberfl. Bestand, Deckenfinish Bestand.

 Below the floor plan is a 'Meldungen' (Messages) panel. It contains:

- 0 Fehler (Errors)
- 0 Warnungen (Warnings)
- 0 Mitteilungen (Messages)
- A button labeled 'Kollisionen' (Collisions) which is highlighted in blue.
- A search filter input field labeled 'Suchfilter'.
- Buttons for 'Vorherige' (Previous) and 'Keine ung...' (No un...).

- Peter Kaiser
BIM heute-was bedeutet das in der Praxis?

ZVEH



künftig

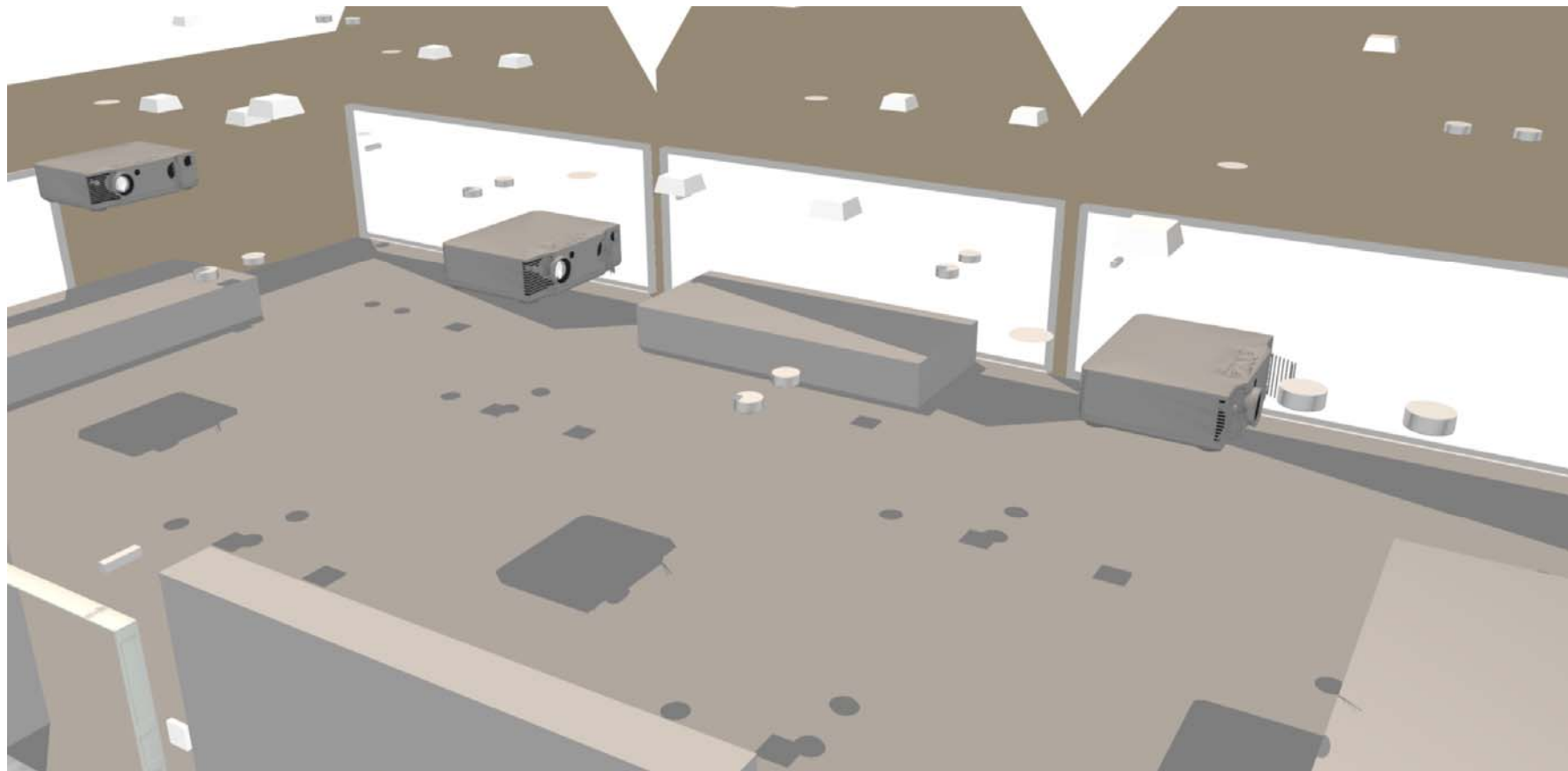

- Peter Kaiser
BIM heute-was bedeutet das in der Praxis?

ZVEH



Vielen Dank
für Ihre
Aufmerksamkeit!

- Peter Kaiser
BIM heute-was bedeutet das in der Praxis?

ZVEH



Peter Kaiser

- › Technischer Delegierter des ZVEH
- › Fachplaner Elektrotechnik
- › Stellv. Obmann des Systemkomitees „Active Assisted Living“ (DKE/K801) der DKE
- › Von der Handwerkskammer für Oberfranken öffentlich bestellter und vereidigter Sachverständiger für das Elektrotechnikerhandwerk, Fachbereich Elektroinstallation, Schwerpunkt Integrierte Gebäude

Kaiser-Amm GmbH
Elektroplanung 4.0
Äußere Nürnberger Str. 62
91301 Forchheim

Telefon: +49 9191 7375-30
Telefax: +49 9191 7375-90
eMail: peter.kaiser@tga40.de
Internet: www.tga40.de



KAISER-AMM

TGA-PLANUNG 4.0